

Procedimentos necessários para participação LEILÃO PGPM

- SICAN - Sistema de Cadastro Nacional de Produtores Rurais, Público do PAA, Cooperativas, Associações e demais Agentes

<https://sistemas.conab.gov.br/sicanweb/cadastro>

- SICAF - Sistema de Cadastramento Unificado de Fornecedores

<https://www3.comprasnet.gov.br/sicaf-web/public/pages/security/acessoNegado.jsf>

- Corretoras Associadas Bolsa Brasileira de Mercadorias BBM

Aviso Legal: As informações disponibilizadas neste documento têm propósito exclusivamente informativo. A utilização da informação é de inteira responsabilidade do produtor. A APABOR não poderá ser responsabilizada por qualquer perda ou dano, direto ou indireto, que decorra do uso feito pelo produtor destes dados.

DOCUMENTOS PROPRIETÁRIOS PF

- Nome
- CPF
- RG ou CNH (na validade)
- Senha GOV.BR (nível prata ou ouro)
- E-mail
- Conta Bancária (titular da conta)
- Cartão de CNPJ ou inscrição Estadual (em SP, Cadesp) Obs. Com o CNAE de Cultivo de Seringueira devidamente cadastrado (0139-3/06 Cultivo de seringueira)
- Certidão de Casamento (caso seja casado(a))
- RG da esposa/marido
- Escritura ou CNIR (Cadastro Nacional de Imóveis Rurais)
- Número do NIRF Obs. Está no cartão de CNPJ (Caso não conste será necessário o ITR)
- Ponto Georeferenciado da Propriedade (para elaboração de croqui de acesso e polígono da área de plantio - apontamento feito direto na plataforma de cadastro). Obs.: (Enviar a localização da Propriedade no Google Earth.
- Endereço da propriedade, e comprovante de correspondência; área total do imóvel e área em produção do seringal em hectares, produtividade anual da propriedade em Kg de coágulo.

DOCUMENTOS SERINGUEIROS (PARCEIROS)

- Nome
- CPF
- RG ou CNH (na validade)
- Senha GOV.BR (nível prata ou ouro)
- E-mail
- Conta Bancária (titular da conta)
- Inscrição Estadual (em SP, Cadesp)
- Certidão de Casamento (caso seja casado(a))

DOCUMENTOS PROPRIETÁRIOS PJ

- Nome
- CPF
- RG ou CNH (na validade)
- Senha GOV.BR (nível prata ou ouro)
- E-mail
- Conta Bancária (titular da conta)
- Cartão de CNPJ ou inscrição Estadual (em SP, Cadesp) Obs. Com o CNAE de Cultivo de Seringueira devidamente cadastrado (0139-3/06 Cultivo de seringueira)
- Certidão de Casamento (caso seja casado(a))
- RG da esposa/marido
- Escritura ou CNIR (Cadastro Nacional de Imóveis Rurais)
- Número do NIRF Obs. Está no cartão de CNPJ (Caso não conste será necessário o ITR)
- Ponto Georeferenciado da Propriedade (para elaboração de croqui de acesso e polígono da área de plantio - apontamento feito direto na plataforma de cadastro). Obs.: (Enviar a localização da Propriedade no Google Earth.
- Endereço da propriedade, e comprovante de correspondência; área total do imóvel e área em produção do seringal em hectares, produtividade anual da propriedade em Kg de coágulo.
- Certidões negativas de débitos municipais, estaduais e federais (caso seja réu em processo trabalhista deverá ter a decisão judicial)

DOCUMENTOS SERINGUEIROS (PARCEIROS)

- Nome
- CPF
- RG ou CNH (na validade)
- Senha GOV.BR (nível prata ou ouro)
- E-mail
- Conta Bancária (titular da conta)
- Inscrição Estadual (em SP, Cadesp)
- Certidão de Casamento (caso seja casado(a))
- RG da esposa/marido
- Contrato de Parceria na validade com ao menos uma firma reconhecida

Início

Dados Básicos

Dados de Endereço

Endereço do Estabelecimento Rural

Dados de Produção

Geo

Cadastro Finalizado

Alterar Senha

Alterar E-mail

Sair do Sistema

Dados do Cadastro

CPF:

[REDACTED]

Data Atualização:

31/05/2023 11:29:00

Nome:

*(Campo Obrigatório)

Apelido:

Tipo de Agente (pode ser marcado mais de um item): *(Campo Obrigatório)

Produtor Rural

Produtor Extrativista (PGPM-Bio)

Pescador Profissional

PAA - Beneficiário Fornecedor

Público do Venda em Balcao

Demais Agentes

Número do Cartão do Produtor Rural:

Identidade (RG):

Órgão Emissor do RG:

UF de Emissão do RG:

SP

Nacionalidade:

BRASIL

Estado Civil:

--- SELECIONE ---

*(Campo Obrigatório)

Sexo:

Feminino

*(Campo Obrigatório)

Data de Nascimento:

*(Campo Obrigatório)

Opção para recebimento de correspondência:

E-mail

*(Campo Obrigatório)

Escolaridade:

--- SELECIONE ---

*(Campo Obrigatório)

Renda familiar bruta (mensal):

*(Campo Obrigatório)

Beneficiário de quais Programas/Políticas Públicas (pode ser marcado mais de um item):

Bolsa Família

Seguro da Agricultura Familiar

Estado Civil: * (Campo Obrigatório)

Sexo: * (Campo Obrigatório)

Data de Nascimento: * (Campo Obrigatório)

Opção para recebimento de correspondência: * (Campo Obrigatório)

Escolaridade: * (Campo Obrigatório)

Renda familiar bruta (mensal): * (Campo Obrigatório)

Beneficiário de quais Programas/Políticas Públicas (pode ser marcado mais de um item):

<input type="checkbox"/> Bolsa Família	<input type="checkbox"/> Seguro da Agricultura Familiar
<input type="checkbox"/> Bolsa Verde	<input type="checkbox"/> PNH (Minha casa minha vida)
<input type="checkbox"/> Auxílio Emergencial (Bolsa Estiagem)	<input type="checkbox"/> Pronatec (Programa Nacional de Acesso ao Ensino Técnico e Emprego)
<input type="checkbox"/> PAA (Programa de Aquisição de Alimentos)	<input type="checkbox"/> PGPB-Bio (Política de Garantia de Preço Mínimos produtos de Sociobiodiversidade)
<input type="checkbox"/> PNAE (Programa Nacional de Alimentação Escolar)	<input checked="" type="checkbox"/> Nenhuma
<input type="checkbox"/> Venda em Balcão	<input type="checkbox"/> Outra (qual?): <input type="text"/>

Possui Conta Bancária? Não Sim

Dados Bancários

Banco	Agência	Número da Conta	Tipo da Conta	
<input type="text" value="--- SELECIONE ---"/>	<input type="text"/> DV: <input type="text"/>	<input type="text"/> DV: <input type="text"/>	<input type="text" value="--- SELECIONE ---"/>	<input type="button" value="Adicionar"/>

Documentação para Upload:

Escolha qual documentação para Upload? RG e CPF CNH

CNH: * (Campo Obrigatório)

Declaração Negativa de Impedimentos:

Li e declaro não possuir nenhum dos impedimentos listados na Declaração Negativa de Impedidos.

Autorização:

A Conab solicita o seu consentimento para notificar, via mensagens de SMS/EMAIL/WHATSAPP, de forma rápida e facilitada, sobre as operações realizadas pela Companhia que são de seu interesse.

Não Aceito Aceito

Início	Dados Básicos	Dados de Endereço	Endereço do Estabelecimento Rural	Dados de Produção	Geo	Cadastro Finalizado	Alterar Senha	Alterar E-mail	Sair do Sistema
--------	---------------	--------------------------	-----------------------------------	-------------------	-----	---------------------	---------------	----------------	-----------------

Dados de Endereço

Logradouro	Número	Bairro	Localidade	CNAE Principal	Alterar
MORADA DA PRATA//	0	RURAL	SP-Colina	0139-3/06 - Cultivo de seringueira	

[Novo Endereço](#)

Endereço de Correspondência

Logradouro	Número	Bairro	Localidade	Alterar
MORADA DA PRATA//	0	RURAL	SP-Colina	

[Voltar](#)[Avançar](#)

[Início](#)[Dados Básicos](#)[Dados de Endereço](#)[Endereço do Estabelecimento Rural](#)[Dados de Produção](#)[Geo](#)[Cadastro Finalizado](#)[Alterar Senha](#)[Alterar E-mail](#)[Sair do Sistema](#)

Dados de Endereço

CEP: * (Campo Obrigatório)

UF: * (Campo Obrigatório)

Município: --- SELECIONE --- * (Campo Obrigatório)

Logradouro: * (Campo Obrigatório)

Número: * (Campo Obrigatório)

Complemento:

Bairro: * (Campo Obrigatório)

Ponto de Referência:

Caixa Postal:

Inscrição Estadual: Isento * (Campo Obrigatório)

Inscrição Municipal:

Documentação para Upload:

Comprovante de Residência

Dados de Contatos

Tipo de Contato	Descrição do Contato	
Telefone Residencial <input type="text"/>	<input type="text"/>	<input type="button" value="Adicionar"/>

CNAE - Classificação Nacional de Atividades Econômica

CNAE Principal	
<input type="text"/>	<input type="button" value="Adicionar"/>

Número: * (Campo Obrigatório)

Complemento:

Bairro: * (Campo Obrigatório)

Ponto de Referência:

Caixa Postal:

Inscrição Estadual: Isento * (Campo Obrigatório)

Inscrição Municipal:

Documentação para Upload:

Comprovante de Residência

Selecionar Arquivo

Dados de Contatos

Tipo de Contato	Descrição do Contato	
Telefone Residencial ▼	<input type="text"/>	Adicionar

CNAE - Classificação Nacional de Atividades Econômica

CNAE Principal		
<input type="text"/>	<input type="text"/> * (Campo Obrigatório)	Adicionar
<input checked="" type="radio"/>	0139-3/06 - Cultivo de seringueira	X
Demais Atividades Econômicas		
<input type="text"/>	<input type="text"/>	Adicionar

Documentação para Upload:

Comprovante atualizado de vacinação do rebanho contra febre aftosa.
Ou documento Similar
Apenas para bovinocultura e/ou bubalinocultura

Selecionar Arquivo

Cancelar

Confirmar

Atenção: Caso a edição seja para lançar informações de endereço diferente do já cadastrado, selecione o botão cancelar e na tela principal dos Dados de Endereços, clique no botão "Novo Endereço".

Endereço de Correspondência

Utilizar um endereço já cadastrado: (Marque o campo ao lado se deseja utilizar um endereço já cadastrado)

CEP: * (Campo Obrigatório)

UF: * (Campo Obrigatório)

Município: * (Campo Obrigatório)

Logradouro: * (Campo Obrigatório)

Número: * (Campo Obrigatório)

Complemento:

Bairro: * (Campo Obrigatório)

Ponto de Referência:

Caixa Postal:

Dados de Contatos

Tipo de Contato	Descrição do Contato	
<input type="text" value="Telefone Residencial"/> ▼	<input type="text"/>	<input type="button" value="Adicionar"/>

[Início](#)[Dados Básicos](#)[Dados de Endereço](#)[Endereço do Estabelecimento Rural](#)[Dados de Produção](#)[Geo](#)[Cadastro Finalizado](#)[Alterar Senha](#)[Alterar E-mail](#)[Sair do Sistema](#)

Dados de Endereço do Estabelecimento Rural

Endereço/Logradouro	Bairro	Localidade	CNAE Principal
MORADA DA PRATA//	RURAL	SP - Colina	0139-3/06 - Cultivo de seringueira

Dados do Estabelecimento Rural

Nome do Estabelecimento Rural: * (Campo Obrigatório)Condição do Produtor/Agricultor: * (Campo Obrigatório)[Clique aqui para enviar o contrato ou CNIR ou certidão de assentado ou espelho de beneficiário](#)Área Total do Imóvel (ha): * (Campo Obrigatório)Área de Exploração Agropecuária (ha): * (Campo Obrigatório)Inscrição Estadual do Produtor Rural: NIRF (Número de Inscrição do Imóvel Rural Federal): Localização: Área Rural Área Urbana

Documentação para Upload:

Extrato de Plantel Autorização Judicial - Apenas inventariantes

Rota - descreva o caminho que deve ser percorrido para se chegar ao Estabelecimento Rural

[Upload Arquivo KML](#)

Uploado Arquivo KML

Arquivo KML

Selecionar Arquivo

Enviar Arquivo

Localização da Sede

Latitude (grau, minuto, segundo):

°

'

"

Sul



* (Campo Obrigatório)

Longitude (grau, minuto, segundo):

°

'

"

Oeste



Atualizar Latitude e Longitude baseando-se no Município do endereço.

Atualizar

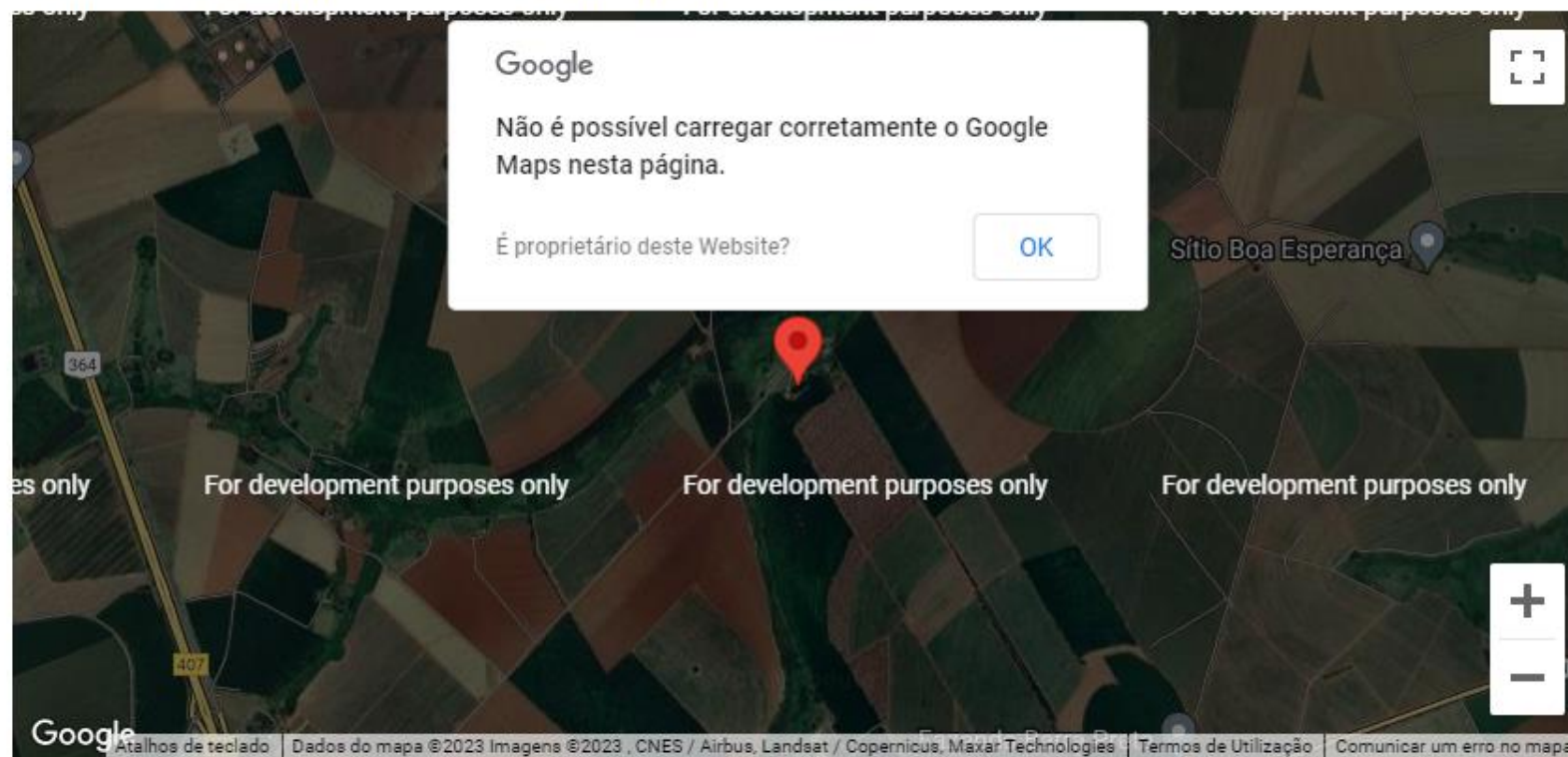

Cancelar

Confirmar

Início	Dados Básicos	Dados de Endereço	Endereço do Estabelecimento Rural	Dados de Produção	Geo	Cadastro Finalizado	Alterar Senha	Alterar E-mail	Sair do Sistema
--------	---------------	-------------------	-----------------------------------	-------------------	-----	---------------------	---------------	----------------	-----------------

Lista de Estabelecimentos Rurais

Nome do Estabelecimento	Localidade	CNAE Principal	Área de Exploração Agropecuária (ha)
MORADA DA PRATA	SP - Colina	0139-3/06 - Cultivo de seringueira	8.000,00

Dados de Produção Atual - Agricultura

CNAE: 0139-3/06 - Cultivo de seringueira							
Produto	Safra	Consórcio ?	Quantidade Total (Estimada) Produzida no Estabelecimento Rural	Unidade de Medida	Época do Plantio (Prevista) (Mês/Ano)	Época da Colheita (Prevista) (Mês/Ano)	Área de Produção (ha)
SERINGUEIRO * (Campo Obrigatório)	2023/2023 * (Campo Obrigatório)	▼ * (Campo Obrigatório)	□ * (Campo Obrigatório)	kg	□	□	□ * (Campo Obrigatório)
SERINGUEIRO	2023/2023	Não	10.000,00	kg	12/1985	06/2023	8,00

Cancelar

Confirmar

Início	Dados Básicos	Dados de Endereço	Endereço do Estabelecimento Rural	Dados de Produção	Geo	Cadastro Finalizado	Alterar Senha	Alterar E-mail	Sair do Sistema
--------	---------------	-------------------	-----------------------------------	-------------------	------------	---------------------	---------------	----------------	-----------------

Demarcação dos Estabelecimentos Rurais/ Áreas de Exploração por meio do Georreferenciamento

Nome do Estabelecimento Rural/ Área de Exploração	Localidade	CNAE Principal			Georreferenciamento
MORADA DA PRATA	SP - Colina	0139-3/06 - Cultivo de seringueira			Visualizar
CNAE: 0139-3/06 - Cultivo de seringueira					
Produto		Safra	Área de Produção	Quantidade Produzida	Georreferenciamento
SERINGUEIRO		2023/2023	8,00	10.000,00	Visualizar

[Voltar](#)[Avançar](#)



Cancelar Salvar

1000 m

Início	Dados Básicos	Dados de Endereço	Endereço do Estabelecimento Rural	Dados de Produção	Geo	Cadastro Finalizado	Alterar Senha	Alterar E-mail	Sair do Sistema
--------	---------------	-------------------	-----------------------------------	-------------------	------------	---------------------	---------------	----------------	-----------------

Demarcação dos Estabelecimentos Rurais/ Áreas de Exploração por meio do Georreferenciamento

Nome do Estabelecimento Rural/ Área de Exploração	Localidade	CNAE Principal			Georreferenciamento
MORADA DA PRATA	SP - Colina	0139-3/06 - Cultivo de seringueira			Visualizar
CNAE: 0139-3/06 - Cultivo de seringueira					
Produto		Safra	Área de Produção	Quantidade Produzida	Georreferenciamento
SERINGUEIRO		2023/2023	8,00	10.000,00	Visualizar

[Voltar](#)[Avançar](#)

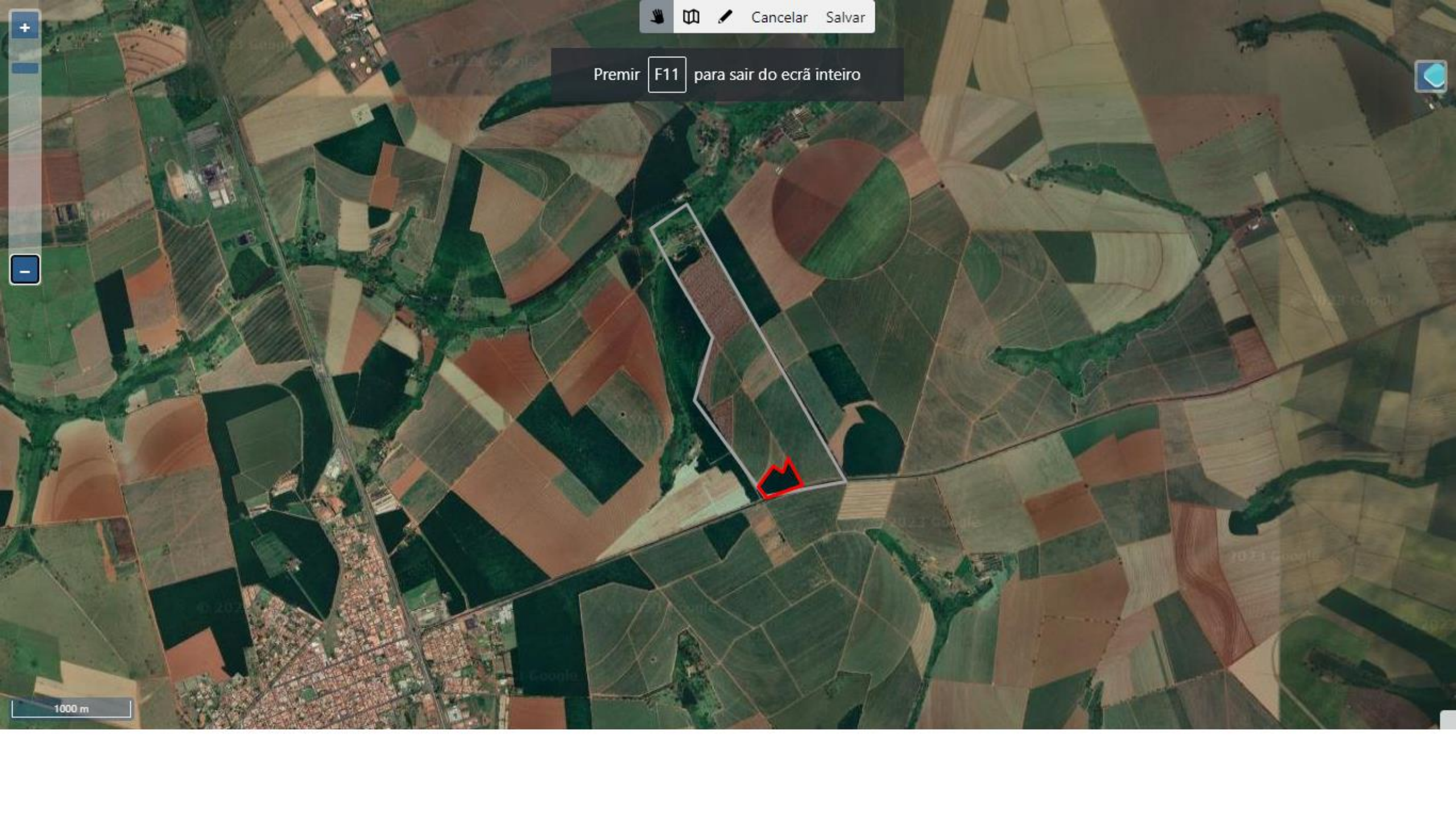

Cancelar Salvar

Premir **F11** para sair do ecrã inteiro

+

-

1000 m

Nacionalidade: BRASIL

Estado Civil:

Sexo:

Data de Nascimento:

Opção para recebimento de correspondência:

Escolaridade:

Renda familiar bruta (mensal):

Políticas Públicas:

Nenhuma

Lista de Endereços

Logradouro	Número	Bairro	Localidade	CNAE Principal	
MORADA DA PRATA//	0	RURAL	SP - Colina	0139-3/06	

Endereço de Correspondência

Logradouro	Número	Bairro	Localidade	
MORADA DA PRATA//	0	RURAL	SP - Colina	

Lista de Estabelecimentos Rurais

Nome do Estabelecimento Rural	Localidade	NIRF	CNAE Principal	Georreferenciamento	
MORADA DA PRATA	SP - Colina		0139-3/06 - Cultivo de seringueira	Visualizar	

Lista de Dados Bancários

Banco	Agência	Número da Conta
-------	---------	-----------------

Concluir Cadastro

Imprimir Cadastro

SICAF - Sistema de Cadastro Unificado de Fornecedor

O cadastramento do fornecedor deve ser iniciado pelo próprio interessado por meio da opção "Cadastro", existente no menu acima.

O processo de cadastramento refere-se ao preenchimento dos formulários eletrônicos apropriados para cada tipo de pessoa a ser cadastrada.

(Apenas para fornecedores brasileiros):

Acesse aqui:

- [Perguntas Frequentes](#)

- [Publicações](#)

- [Instrução Normativa nº 3, de 26 de Abril de 2018](#)

Denúncias, Reclamações, Elogios e Sugestões:

- [E-OUV – Sistema de Ouvidorias do Poder Executivo Federal](#)

Dúvidas, Orientações e Solicitações:

- Central de Atendimento ao Usuário: 0800 978 9001 ou [Portal de Serviços do Ministério do Planejamento](#)

- Para mais informações, acesse o [Portal de Compras Governamentais](#)

Compras.gov.br Mobile

- Aplicativo Compras.gov.br Mobile, [acesse](#).

Nível I – Credenciamento**Fornecedor**

CPF Nome Situação do Fornecedor
Credenciado

Data de Vencimento do Cadastro Situação do Nível I
11/10/2023 Cadastrado

Contato Principal e Endereço

CEP Endereço Município / UF
São Paulo / São Paulo

DDD Telefone

INCLUIR**Contatos****Ação**

E-mail

Linhas de Fornecimento do Fornecedor**Material**

CEP

Endereço

Município / UF

DDD

Telefone

INCLUIR

Contatos

Ação

(17) 3341-1220



E-mail

jltjf@uol.com.br

Linhas de Fornecimento do Fornecedor

Material

Código / Nome

Ação

9440 - MATÉRIAS-PRIMAS DIVERSAS, FLORESTAIS E AGRÍCOLAS



Serviço

Nenhuma linha de fornecimento cadastrada

INCLUIR

IR PARA O COMPRAS.GOV.BR

IR PARA O PRÓXIMO NÍVEL

REALIZAR NOVA PESQUISA

VOLTAR PARA PÁGINA INICIAL



Nível II – Habilitação Jurídica

Fornecedor

CPF	Nome	Situação do Fornecedor
-----	------	------------------------

Data de Vencimento do Cadastro	Situação do Nível II	
11/10/2023	Cadastrado - Possui pendência ⓘ	

Orientações

Nível II

A Habilitação Jurídica é o segundo nível de cadastramento no SICAF.

No exame da documentação relativa à habilitação jurídica devem ser observadas as normas que regulam e legitimam a atividade de pessoas físicas e jurídicas. A documentação exigida, conforme o artigo 28 da Lei nº 8.666, de 1993, consistirá em:

I - cédula de identidade;

II - registro comercial, no caso de empresa individual;

III - ato constitutivo, estatuto ou contrato social em vigor, devidamente registrado, em se tratando de sociedades comerciais, e, no caso de sociedades por ações, acompanhado de documentos de eleição de seus administradores;

VI - inscrição do ato constitutivo, no caso de sociedades civis, acompanhada de prova de diretoria em exercício;

V - decreto de autorização, em se tratando de empresa ou sociedade estrangeira em funcionamento no País, e ato de registro ou autorização para funcionamento expedido pelo órgão competente, quando a atividade assim o exigir.

O estatuto social das sociedades por ações deve estar acompanhado dos documentos de eleição de seus administradores, conforme a Lei nº 6.404, de 1976. Para ser considerado em vigor, deve observar as exigências previstas em lei, dentre as quais:

I - registro na junta comercial;

II - publicação na imprensa oficial da União, ou do Estado, ou do Distrito Federal, conforme o lugar em que esteja situada a sede da companhia e

III - publicação em jornal de grande circulação editado na localidade em que está situada a sede da companhia.

A empresa, no entanto, estando sob a égide de Microempreendedor Individual - MEI deverá inserir o seu documento SIMEI - Sistema de Recolhimento em Valores Fixos Mensais dos Tributos Abrangidos pelo Simples Nacional.

Obs.1. As informações relativas ao quadro societário são obtidas por interoperabilidade com a Secretaria Especial da Receita Federal do Brasil.

Dados do Fornecedor

Tipo do Documento de Identificação

Registro Geral



Número do Documento

[REDACTED]

Órgão Expedidor

SSP

Data de Expedição

27/05/2010

Data de Nascimento

18/12/1981

Arquivo Comprobatório do RG



↑ ESCOLHER



Filiação Materna

[REDACTED]

Estado Civil

Casado(a)

Arquivo Comprobatório do Estado Civil



↑ ESCOLHER

Dados do Cônjuge do Fornecedor

Estrangeiro

CPF

[REDACTED]

Nome

[REDACTED]

Tipo do Documento de Identificação

[REDACTED]



Número do Documento

[REDACTED]

Órgão Expedidor

[REDACTED]

Data de Expedição

[REDACTED]

Data de Nascimento

-

IR PARA O NÍVEL ANTERIOR

IR PARA O PRÓXIMO NÍVEL

REALIZAR NOVA PESQUISA

VOLTAR PARA PÁGINA INICIAL



Nível III – Regularidade Fiscal e Trabalhista Federal**Fornecedor**

CPF	Nome	Situação do Fornecedor
[REDACTED]	[REDACTED]	Credenciado
Data de Vencimento do Cadastro	Situação do Nível III	
11/10/2023	Cadastrado	

– Comprovante de Regularidade da Receita Federal e PGFN

Tipo de Comprovante



 Certidão Decisão Judicial

Código de Controle da Certidão	Data de Validade
5DB83E7A7772D4A7 	18/09/2023 

– Comprovante de Regularidade do TST

Tipo de Comprovante

 Certidão Decisão Judicial

Código de Controle da Certidão	Data de Validade
239193472023 	27/11/2023 

Consultar Situação

Pesquisar Fornecedor

* Tipo de Pessoa

Pessoa Jurídica Pessoa Física Estrangeiro

* CPF

287.770.448-35

Linha de Fornecimento – Material/Serviço
Certificado de Registro Cadastral - CRC
Situação do Fornecedor
Níveis de Cadastro
Fornecedores do Responsável pelo Cadastro

(*) Campo de preenchimento obrigatório.

PESQUISAR

Resultado

Fornecedor

CPF - Nome

Relatórios

287.770.448-35 - DIOGO SAMPAIO MONTEIRO ESPERANTE

Situação do Fornecedor

Qualificação Técnica

Ocorrências Ativas

Ocorrências Impeditivas Vigentes

REALIZAR NOVA PESQUISA

VOLTAR PARA PÁGINA INICIAL

Procedimentos necessários para participação LEILÃO PGPM

Corretoras Associadas Bolsa Brasileira de Mercadorias BBM

Pedro Francisco Lanera
Mesa de Operações / Equity and Futures Broker

pedrolanera@novafutura.com.br
Tel.: 55 11 3291 8021 / 8022 e 3195 6921 / 6922
Cel.: 55 11 98221 7313
www.novafutura.com.br



 JMalucelli Investimentos	4UM Distribuidora de Títulos e Valores Mobiliários S.A	Ver +	 A PRADO Agronegócios e Licitações	A.Prado Agronegócios e Licitações Eirelli	Ver +
 CEREALPAR	Abbs Corretora de Cereais Ltda	Ver +	 AE	AE Consultoria e Assessoria Agroempresarial e Licitações Ltda	Ver +
 Agropecuária Carola Ltda.	Agropecuária Carola Ltda.	Ver +		Alexandre Amaral de Moura	Ver +
 Laferlins	Alexandre Ferreira Lins	Ver +	 ALGOCOTTON CORRETORA	Algocotton Corretora de Merc. Ltda.	Ver +
 ALGOTEXTIL Consultores e Corretoras Ltda	Algotextil Consultores Associados Ltda	Ver +	 CONFIANÇA Agrícola Angonese & Cia Ltda	Angonese e Cia Ltda	Ver +
 Antonio Augusto	Antonio Augusto Scanavez da Costa Neves	Ver +	 ATC	Apice Intermediacoes de Mercadorias LTDA - ME	Ver +
 ARBOL COMMODITIES BROKER	Arbol Commodities Broker Ltda	Ver +	 ARTIGAS DO BRASIL	Artigas do Brasil Intermediacoes Eireli	Ver +
 Atlantica CORRETORA DE MERCADORIAS E FUTUROS	Atlantica Corretora de Merc. e Futuros Ltda	Ver +	 Aureum	Aureum Agronegócios e Licitações Ltda	Ver +